

Syntein

De weg kwijt!



DA Boost – 6 oktober 2026



Masterclass Praktijkhouderschap

- **Voor wie:** Startende en toekomstige praktijkhouders
- **Frequentie:** 8 bijeenkomsten +/- om de 6 weken
- **Startdatum :** 27 oktober 2026
- **Einddatum:** 9 september 2027
- **Inloop:** 17:30 met eten
- **Tijd:** 18:00 – 20:00
- **Locatie:** Syntein, Boxmeer
- **Begeleiders:** **Edith Bons**
Robert van der Doef
- **Accreditatie:** 16 punten
- **Kosten:** € 1000,- -> voor huisartsen die structureel in de regio van Syntein werkzaam zijn én lid zijn van de coöperatie **€ 400**



ACADEMISCHE WERKPLAATS

huisartsenzorg

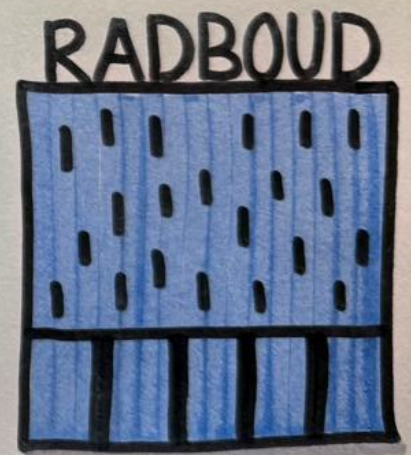
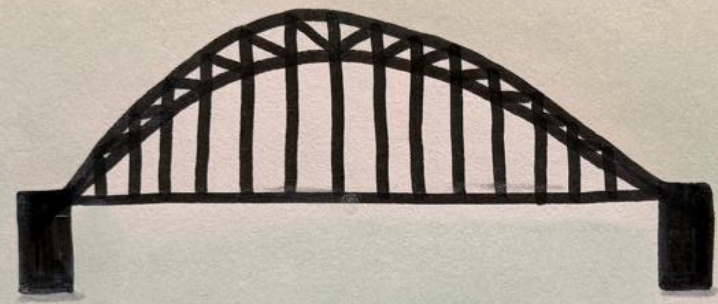

BELEID

THEORIE



Hoe werkt dat precies?



- Kennis
- Onderzoek
- Spiegelinformatie
- Implementatie
- Monitoring

Video ter illustratie

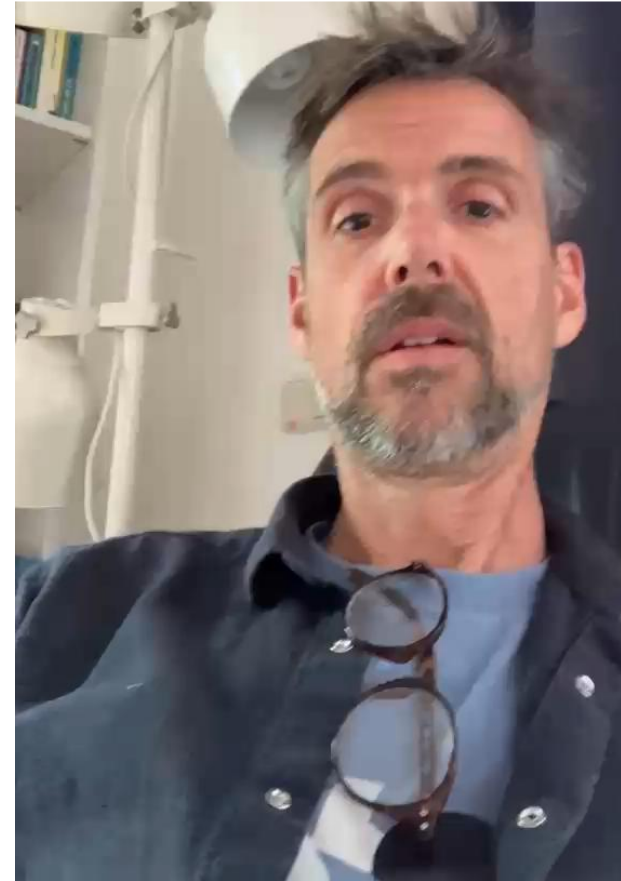

Vragen, opmerkingen?

Over AWH, uit de praktijk?

Zoek me op, bel, mail of app!

Sil Liebrand

06 - 288 401 35

s.liebrand@syntein.nl





LOONSE
HUISARTSEN

Michiel van Rens



*Syn*tein

Proctologie in de eerste lijn

Plan:

Pilot -> t/m eind 2027

- 1^e lijns verwijzingen horizontaal
- Via zorgdomein
- Proctoscopie en behandeling

Doel:

- Kosten besparend
- Verkorting wachtlijst
- Laagdrempelig
- Geen eigen risico patiënt
- Vaste arts
- Leuk

Afspraken

- Chirurgen Pantein
- Syntein
- Transmurale commissie

- Preferent verzekeringen
 - VGZ
 - CZ

Collega Huisartsen



Indicaties

- Rectaal bloedverlies
 - Anale pijn
 - Peri anale jeuk/huidafwijkingen
 - Soiling
 - Getromboseerde randvene
 - Fissuren
 - Marisken
 - **Hemorroiden**
- Diagnostische proctoscopie
 - Rubberband ligatie
 - Toekomst botoxinjecties bij fissura ani



Proctologie bij Loonse Huisartsen? “Klein onderzoek, groot gemak”

Verwijs via Zorgdomein

Chirurgie -> Proctologie -> Loonse Huisartsen -> Klacht

Protocol continue palliatieve sedatie 1^e lijn –

Josien Duffhues



Protocol continue palliatieve sedatie 1^e lijn

- Uniformiteit
- Afwijken mag uiteraard
- Handige telefoonnummers wijkverpleegkundigen
- Denk aan consultatie

Inzet TTV ANW-uren

- Dubbele vergrijzing, meer kwetsbare ouderen
- Zorgproblematiek ANW uren
- TTV (→ AST): 06-20642704

