

Onderstaand zorgproces beschrijft welke stappen te nemen zijn om de ouderenpopulatie in beeld te hebben. Ook gaat het specifiek in op de kwetsbare ouderen en de complex kwetsbare ouderen.

Bij een kwetsbare oudere is er sprake van:

1. Een toenemend risico op verlies van functies, zowel fysiek als cognitief
2. Waarschijnlijke afname van zelfredzaamheid

Kwetsbare ouderen met complexe problematiek hebben vaak te maken met meerdere hulpverleners, dat maakt een gestructureerde en lokaal georganiseerde aanpak van belang. Dit document biedt een handreiking en is gebaseerd op het [6-stappen plan van Beter Oud](#).

In de bijlagen van dit document staan uitwerkingen rondom registraties van (complex) kwetsbare ouderen in het HIS opgenomen.

Bijlage 1: Stroomschema registratie ouderenzorg VIP Live

Bijlage 2: Registratie en verslaglegging ouderenzorg – HIS ouderenprotocol

Stap	Wat	Wie
1	<p><u>Signaleren van risicofactoren en noteren casefinding</u></p> <p>‘Casefinding’ is het signaleren van risicofactoren of beginnende afwijkingen bij personen die om een andere reden de zorgverlener raadplegen. Risicofactoren zijn o.a. vallen, polyfarmacie, partnerverlies, klein sociaal netwerk, gewichtsverlies, dementie, multi-morbiditeit. Het is een preventieve activiteit om de kwetsbare ouderen in je praktijk goed in beeld te krijgen en houden. Signalen van derden zoals bijvoorbeeld thuiszorg, apotheker, paramedici, naasten e.d. zijn hierbij van grote waarde.</p> <p>Actie: Maak afspraken binnen de praktijk wie de registratie van de ouderenzorg op zich neemt</p>	HA
2	<p><u>Bepalen kwetsbaarheid patiënt o.b.v. anamnese, klinische blik en registreren</u></p> <p>De huisarts bepaalt of een patiënt kwetsbaar is. Dit kan met of zonder een screeningsinstrument (op basis van een anamnese en klinische blik). Een goed hulpmiddel voor een eerste screening is de Easycare trap 1.</p> <p>De huisarts registreert de bevindingen in het HIS:</p> <ol style="list-style-type: none"> 1. Vitaal: de vitale oudere (75+) is wel oud, maar behoeft nu geen extra preventieve aandacht. 2. Oud met enkelvoudige aandoening: de HA noteert de episode A49.01: ouderenzorg (oudere is beoordeeld en in beeld, niet kwetsbaar, maar wel bijvoorbeeld chronische ziekte) 	HA

	<p>3. Kwetsbaar: de oudere moet minimaal jaarlijks gezien worden en heeft risicofactoren op verliezen functionaliteit. De huisarts maakt de probleem episode A05: kwetsbare oudere (als de A49.01 reeds bestond overschrijf je deze)</p> <p>4. Vervolgens inventariseert de huisarts of er bij de kwetsbare oudere sprake is van complexe problematiek*. Als er sprake is van een kwetsbare oudere met complexe problematiek, dan wordt deze oudere in de “keten” geïncorporeerd:</p> <ul style="list-style-type: none"> - Probleem episode A05 kwetsbare oudere met complexe problematiek - Meetwaarde “hoofdbehandelaar ouderenzorg = huisarts” - Meetwaarde “deelname keten ouderenzorg = ja” <p>*Bij de kwetsbare ouderen met complexe problematiek kan een kleine gebeurtenis voor grote achteruitgang zorgen. Er is vaak sprake van regieverlies, er zijn meerdere risicofactoren, er zijn vaak meerdere hulpverleners betrokken. Er is sprake van kwetsbaarheid op een of meerdere domeinen: problemen in dagelijks functioneren, cognitief, psychisch en sociaal.</p>	
<p>3</p>	<p><u>Zo nodig: uitvoeren vervolgscreening d.m.v. huisbezoek en terugkoppelen aan HA</u></p> <p>Bij onduidelijkheid over de mate van kwetsbaarheid wordt een vervolg screening ingezet. De huisarts bepaalt wie deze vervolgscreening uitvoert; POH/OVVK/WVVK (afhankelijk van de situatie van de patiënt).</p> <p>Zorg- en welzijnsvragen worden geïnventariseerd tijdens een huisbezoek door de POH of OVVK/WVVK. Een goed hulpmiddel hiervoor is de screening Easycare trap 2. Voor andere gevalideerde screeningsinstrumenten zie ook www.beteroud.nl. Bij een screening dient er ook aandacht te zijn voor de mantelzorgers. Indien van toepassing wordt een aparte vragenlijst voorgelegd aan de mantelzorger.</p> <p>De zorgverlener die het huisbezoek heeft afgelegd, koppelt aan de HA de bevindingen terug. Indien de POH het huisbezoek heeft afgelegd, registreert deze de conclusies in het HIS. Overige zorgverleners geven hun conclusies door (via VIP Live). De huisarts bepaalt met die informatie de kwetsbaarheid van de patiënt (stap 2).</p>	<p>POH / OVVK/ WVVK</p>
<p>4</p>	<p><u>Vervolgacties met ouderen met enkelvoudige problematiek (A49.01)</u></p> <p>Spreek in de praktijk af wie na 2 jaar opnieuw een screening uitvoert (zie stap 2).</p> <p>Actie: Download hiervoor het ouderenrapport uit VIP Live en selecteer de patiënten met A49.01</p>	<p>HA/POH</p>
<p>5</p>	<p><u>Vervolgacties kwetsbare ouderen zonder complexe problematiek (A05)</u></p> <p>Spreek in de praktijk af wie de jaarlijkse evaluatie uitvoert.</p> <p>Actie: jaarlijkse evaluatie probleemgebieden en evt. medicatiereview uitvoeren.</p>	<p>HA/POH</p>
<p>Vanaf hier: instructie vervolgstappen voor het programma kwetsbare ouderen MET complexe problematiek</p>		
<p>6</p>	<p><u>Vaststellen casemanager</u></p>	<p>HA</p>

	<p>De casemanager is verantwoordelijk dat een oudere in een MDO besproken wordt.</p> <p>Acties:</p> <ul style="list-style-type: none"> • Maak afspraken over de vorm van MDO (fysiek, hometeam, VIPLive). • Bespreek een kwetsbare oudere met complexe problematiek minimaal 2 keer per jaar in een MDO. • De uitkomsten en eventuele acties worden genoteerd in het HIS. • Registreer de datum als meetwaarde MDO in het HIS. 	
10	<p><u>Organiseren medicatiereview (minimaal 1x per jaar)</u></p> <p>De huisarts is verantwoordelijk voor het beoordelen van de medicatie.</p> <p>Acties:</p> <ul style="list-style-type: none"> • Polyfarmacie: alle ouderen met polyfarmacie moeten minimaal één keer per jaar in een medicatiereview besproken worden. Daar worden indicatie, voorschrift, afgifte, gebruik en eventuele bijwerkingen besproken. • Medicatiereview onder/overbehandeling: alle ouderen (ook zonder polyfarmacie) worden jaarlijks besproken in een medicatiereview om over- en onderbehandeling te voorkomen. Hierbij kan gebruik gemaakt worden van de start- en stop criteria voor ouderen van de NHG. • Stem af met de apotheker wie dit coördineert en welke taak apotheker en HA hebben. • Noteer de uitkomsten en eventuele acties in het HIS. • Registreer de datum als meetwaarde “Datum medicatiebeoordeling” in het HIS. 	HA/POH apotheker
11	<p><u>Beheren gezondheidsplan en uitvoeren en afstemmen acties</u></p> <p>Elke oudere heeft een gezondheidsplan, de casemanager zorgt, samen met de oudere dat dit actueel is en deelt dit waar nodig met overige betrokkenen. Alle mutaties worden hierin bijgehouden en besproken acties worden uitgevoerd in afstemming met betrokken zorgverleners.</p> <p>Acties:</p> <ul style="list-style-type: none"> • Spreek af wie in het HIS de relevante wijzingen en acties noteert. • Stem af wie de terugkoppeling geeft aan de oudere. <p>Spreek af hoe je wijzigingen met elkaar deelt (VIP live, hometeam etc.).</p>	Case- manager

Randvoorwaarden om ouderenzorg te kunnen leveren	
<p>Communicatie m.b.v. VIPLive</p> <p>Actie: Activeer het portaal en de app.</p> <p>Actie: Maak afspraken met het netwerk over communicatie, bereikbaarheid en gebruik van digitale hulpmiddelen.</p> <p>Tip: klik hier voor meer informatie over de veilige chatfunctie.</p> <p>Tip: klik hier voor meer informatie over het activeren van de app.</p>	HA/ POH/ OVPK/ WVVK

Kwaliteit zorg aan kwetsbare ouderen	
<ul style="list-style-type: none">• Stappenplan Beter Oud https://www.beteroud.nl/lokaal-samenwerken/handreiking-kwetsbare-ouderen-thuis• De kaderarts ouderenzorg kan door de praktijk geconsulteerd worden.• De kaderarts bezoekt 1x per 2 jaar de praktijk (dit gesprek wordt door de praktijk voorbereid m.b.v. een checklist en het ouderenzorg rapport en/of dashboard).• Een afvaardiging van de praktijk neemt deel aan de jaarlijkse scholing door kaderhuisarts ouderenzorg.	HA

Contactpersonen:

Karin Roskes (kaderhuisarts ouderengeneeskunde)

Lisette van Wensveen (coördinator zorg, gezondheid en innovatie)

k.roskes@syntein.nl

l.vanwensveen@syntein.nl

Bijlage 1: Stroomschema registratie ouderenzorg

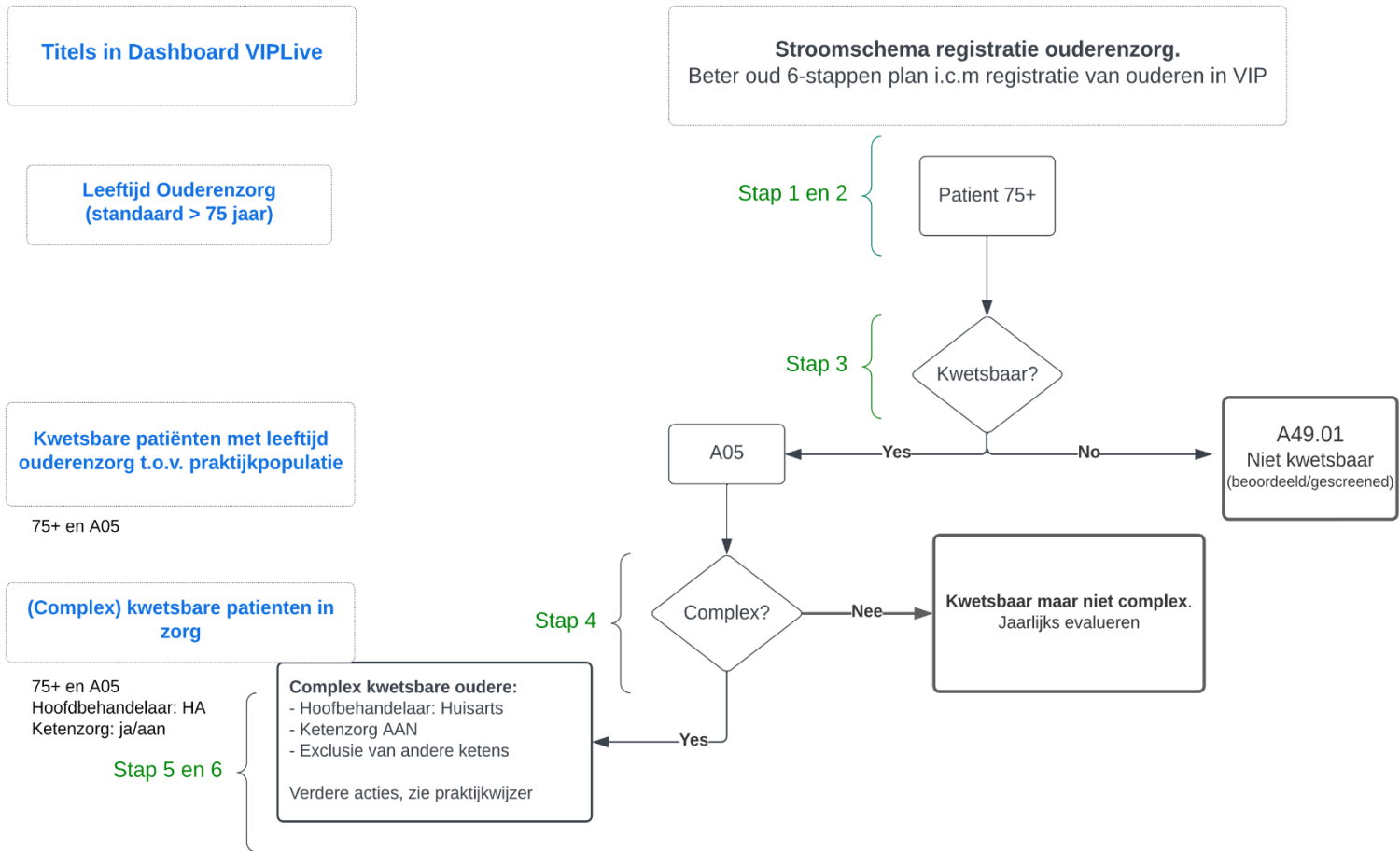

Bijlage 2: Registratie en verslaglegging ouderenzorg – HIS ouderenprotocol

Dikgedrukt is verplicht en niet dikgedrukt is aanbevolen

Ouderenzorg Alg		Episodes	Aanbevolen frequentie
A49.01		Ouderenzorg: enkelvoudige problematiek *	2 jaarlijks
A05		Kwetsbare ouderen *	Jaarlijks
A49.02		Polyfarmacie-Medicatiebeoordeling	Jaarlijks
A20		Wensen/afspraken t.a.v. behandeling & levenseinde	Jaarlijks
Ouderenzorg		Diagnostische bepalingen	Aanbevolen frequentie
3015	OZHB AZ	Hoofdbehandelaar ouderenzorg	jaarlijks, en bij wijziging
3982	DMDO AZ	Datum waarop patiënt besproken is in MDO	jaarlijks, en bij wijziging
4021	MBO AZ	Datum medicatiebeoordeling	jaarlijks, en bij wijziging
2803	ZZPV AZ	Zorgzwaarte pakket verpl.verzorg.	Indien van toepassing
Deelname ketenzorg		Deelname complexe ouderenzorg	
3832	OZKZ AZ	Deelname ketenzorg ouderenzorg: Om te includeren in programma kwetsbaar & complex	jaarlijks, en bij wijziging
Zorgplan			
2789	OZP AZ	aanvullende gegevens plan (ouderenzorg) of	op maat
3882	IZP AZ	Individueel zorgplan aanwezig (nieuw)	jaarlijks, en bij wijziging
Meetwaarden ouderenzorg			
1919	KREM O FB	eGFR volgens MDRD formule of	jaarlijks
3583	KREC O FB	eGFR volgens CKD-EPI formule ¹	Jaarlijks
523	KREA B	Kreatinine	Jaarlijks
357	GEW AO	Gewicht patiënt	Jaarlijks
560	LNGP AO	Lengte patiënt	Eenmalig
1272	QUET AO	Quetelet-index (BMI) patiënt	Jaarlijks
1744	RRSY KA	Systolische bloeddruk	Jaarlijks
1740	RRDI KA	Diastolische bloeddruk	jaarlijks
1875	POLR AO	Polsfrequentie	Jaarlijks
2102	POLS AO	Polsritme	Jaarlijks
2773	AVAL AQ	Aantal malen gevallen in afgelopen jaar	op maat
Functionele testen			
2810	GDST PQ	Score Geriatric Depression Scale15 (GDS)	op maat
2435	MMST PQ	Totaalscore MMSE	op maat
2800	CLDT AQ	Kloktekentest (Clock Drawing) Shulman	op maat

Vastleggen van de casemanager en hoofdbehandelaar bij kwetsbare ouderen met complexe problematiek

Registreer in het HIS de casemanager. Spreek af binnen de praktijk waar in het HIS. Dit kan op verschillende manieren:

- in de tekstregel van de episode onder de episode A05
- in het ouderenzorgprotocol aanvinken wie de hoofdbehandelaar is huisarts
- in de tekstregel 'aanvullende gegevens plan' de functie en naam van de casemanager te noteren
- in een memo in het HIS
- bij contactpersonen.

Maak een memo aan voor alle kwetsbare ouderen met complexe problematiek voor de huisartsenpost en activeer LSP

Memo: Gebruik de memo basis of complexe zorg in Topicus. Noteer de eerste contactpersoon (naam en telefoonnummer) en de belangrijkste afspraken en behandeldoelen (reanimeerbeleid, insturen, curatief /palliatief/ symptomatisch). Zorg dat, als de oudere toestemming heeft gegeven, het LSP geactiveerd is zodat de probleemlijst en actuele medicatie bekend is in de ANW-uren.

Risicofactoren met bijbehorende ICPC codes

A80	Trauma/letsel als patiënt gevallen is	T05 Voedingsproblemen
L 95	Osteoporose	T08 Gewichtsverlies
P20	Geheugen concentratieoriëntatie- stoornissen	U04 Urine-incontinentie
P76	Depressie	Z07.01 Analfabetisme; registratie van laaggeletterdheid
P74	Angst	Z04.03 Eenzaamheid
		Z15 Verlies /overlijden van partner

Zorgplan specifiek (niet verplicht)

Geen NHG	meting	SFMPC-model – Somatisch	op maat
Geen NHG	meting	SFMPC-model – Functioneel	op maat
Geen NHG	meting	SFMPC-model – Maatschappelijk	op maat
Geen NHG	meting	SFMPC-model – Psychisch	op maat
Geen NHG	meting	SFMPC-model – Communicatief	op maat

Zorgplan specifiek voor PG - praktijken (scoren 0-10) vragenlijst volwassenentool niet verplicht

3886	MPG1 AZ	score lichaamsfuncties MPGLich	op maat
3887	MPG2 AZ	score mentaal welbevinden MPGMent	op maat
3888	MPG3 AZ	score zingeving MPGZing	op maat
3890	MPG5 AZ	score meedoen MPGMeedn	op maat
3891	MPG6 AZ	score dagelijks functioneren MPGDagFun	op maat
3892	MPGT AZ	totaal, gezondheidsoppervlakte	op maat